

Схема расположения границ публичного сервитута объекта электросетевого хозяйства:

ВЛИ-0,4 кВ ф. "ГСК ул.Емвальская, д. 32" КТП №609 г.Сыктывкар,

расположенного по адресу: Российская Федерация, Республика Коми, г. Сыктывкар

Площадь испрашиваемого публичного сервитута 5220 кв.м

Каталог координат: Приложение 1 на 3 листах

Система координат: МСК-11, зона 4

Кадастровый номер земельного участка, в отношении которого испрашивается публичный сервитут: 11:05:0000000:162, 11:05:0201022:3389, 11:05:0201022:5296, 11:05:0201022:5510, 11:05:0201022:5513, 11:05:0201019:3183, 11:05:0201019:3612, 11:05:0201019:3617, 11:05:0201022:198, 11:05:0201022:5375, 11:05:0201022:230, 11:05:0201022:4998, 11:05:0201019:3479, 11:05:0201019:24, 11:05:0201022:92 (входящий в состав ЕЗП 11:05:0000000:29), 11:05:0201019:3177, 11:05:0201019:3179, 11:05:0201022:4550, 11:05:0201022:5318, 11:05:0201022:5400, 11:05:0201022:5314, 11:05:0201022:5385, 11:05:0201022:5313, 11:05:0201022:5389, 11:05:0201022:5309, 11:05:0201022:5405, 11:05:0201022:5387, 11:05:0201022:5273, 11:05:0201022:5376, 11:05:0201022:5342, 11:05:0201022:5392, 11:05:0201019:3189, 11:05:0201022:5390, 11:05:0201022:5316, 11:05:0201019:3446, 11:05:0201022:5306, 11:05:0201022:5303, 11:05:0201022:5398, 11:05:0201022:5383, 11:05:0201022:5399, 11:05:0201019:29, 11:05:0201022:2612, 11:05:0201022:5388, 11:05:0201022:5287, 11:05:0201022:5401, 11:05:0201022:5304, 11:05:0201022:5319, 11:05:0201022:5312, 11:05:0201022:5395, 11:05:0201022:5382, 11:05:0201022:5274, 11:05:0201022:5393, 11:05:0201019:3396, 11:05:0201019:3282, 11:05:0201019:3178, 11:05:0201019:3444, 11:05:0201022:5311, 11:05:0201022:5297, 11:05:0201022:5353, 11:05:0201022:5397, 11:05:0201022:5302, 11:05:0201022:5276, 11:05:0201022:5386, 11:05:0201019:3503, 11:05:0201019:3419, 11:05:0201022:5307, 11:05:0201022:5355, 11:05:0201022:5315, 11:05:0201019:3418, 11:05:0201022:5384, 11:05:0201022:5396, 11:05:0201022:5354, 11:05:0201019:3477, 11:05:0201019:3417, 11:05:0201022:4896, 11:05:0201019:3311, 11:05:0201019:3382, 11:05:0201022:5394, 11:05:0201019:3313, 11:05:0201022:5364, 11:05:0201022:5265, 11:05:0201022:5298, 11:05:0201022:5308, 11:05:0201022:5320, 11:05:0201022:5305, 11:05:0201022:5404, 11:05:0201022:5331, 11:05:0201022:5310, 11:05:0201022:5403, 11:05:0201022:5317, 11:05:0201019:3344, 11:05:0201019:3343, 11:05:0201019:3346, 11:05:0201019:3381, 11:05:0201019:3476, 11:05:0201019:3380, 11:05:0201019:3395, 11:05:0201019:3397, 11:05:0201019:6, 11:05:0201019:3619; земли кадастрового квартала: 11:05:0201022, 11:05:0201019

Утверждена

(наименование документа об утверждении, включая

наименования органов государственной власти или

органов местного самоуправления, принявших

решение об утверждении схемы или подписавших
соглашение о перераспределении земельных участков)

от _____ № _____

с
↑
ю
↓

Лист 1

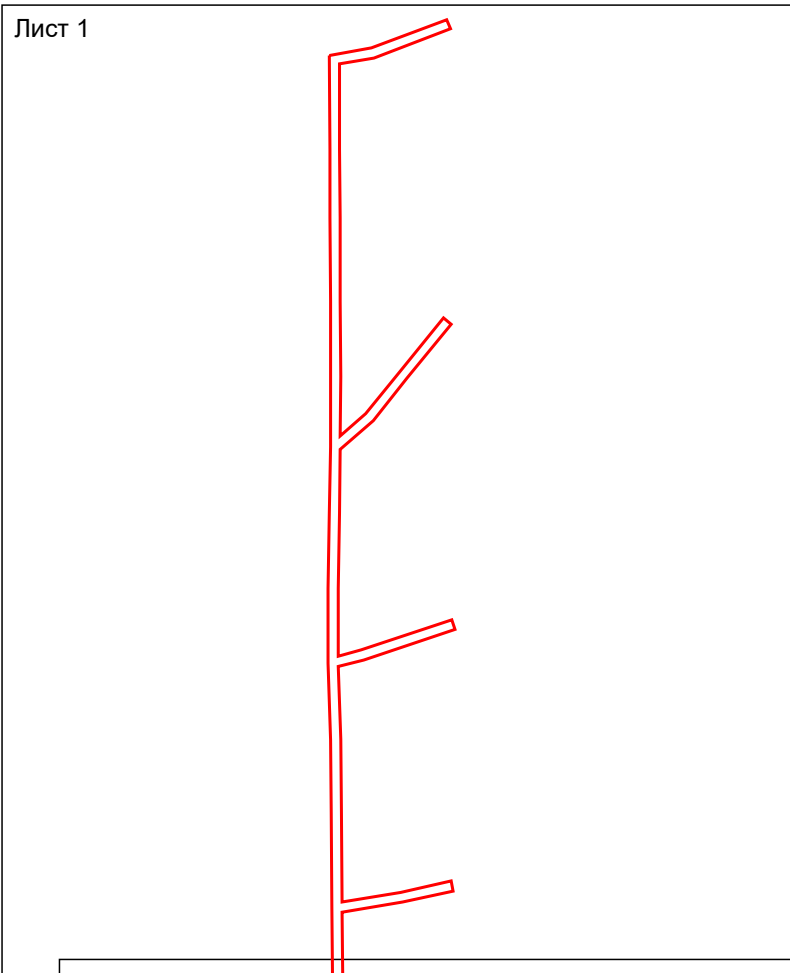

Лист 2

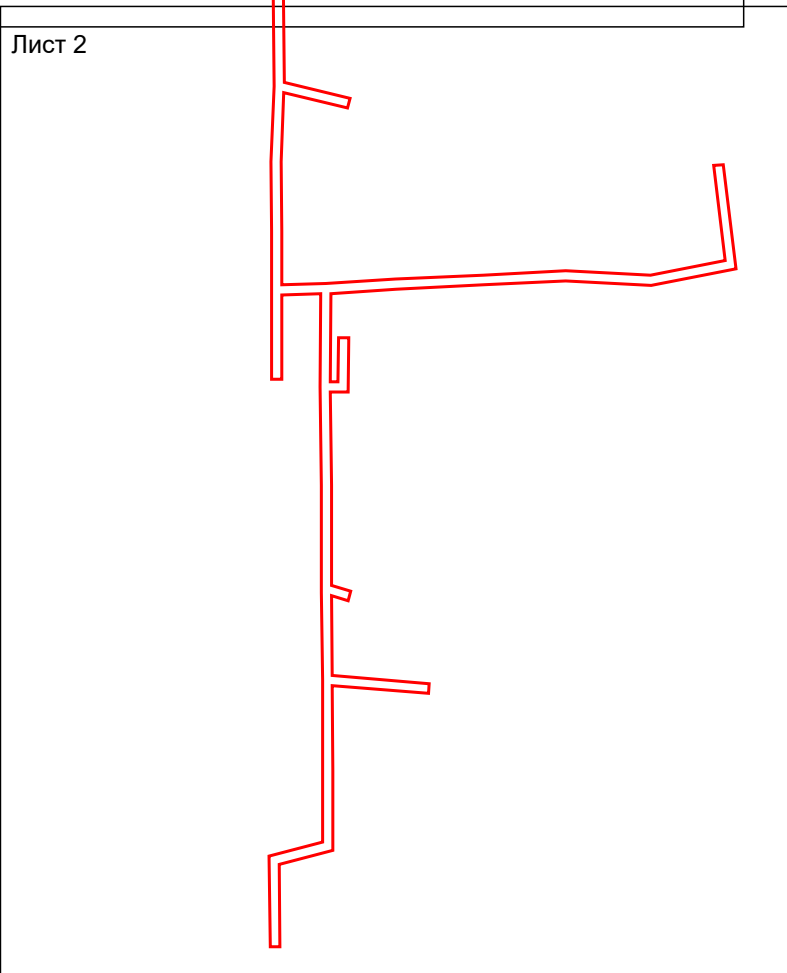

Масштаб 1:3 000

Условные обозначения:

_____ - граница объекта электросетевого хозяйства;

_____ - проектные границы публичного сервитута;

11:04:0000000 - номер и граница кадастрового квартала;

:21 _____ - граница и кадастровый номер земельного участка, содержащиеся в ЕГРН;

:21(1) _____ - обозначение контура многоконтурного земельного участка;

● 1 - обозначение и номер характерной точки проектных границ публичного сервитута.

Схема расположения границ публичного сервитута объекта электросетевого хозяйства:
 ВЛИ-0,4 кВ ф. "ГСК ул.Емвальская, д. 32" КТП №609 г.Сыктывкар,
 расположенного по адресу: Российская Федерация, Республика Коми, г. Сыктывкар

Лист 1

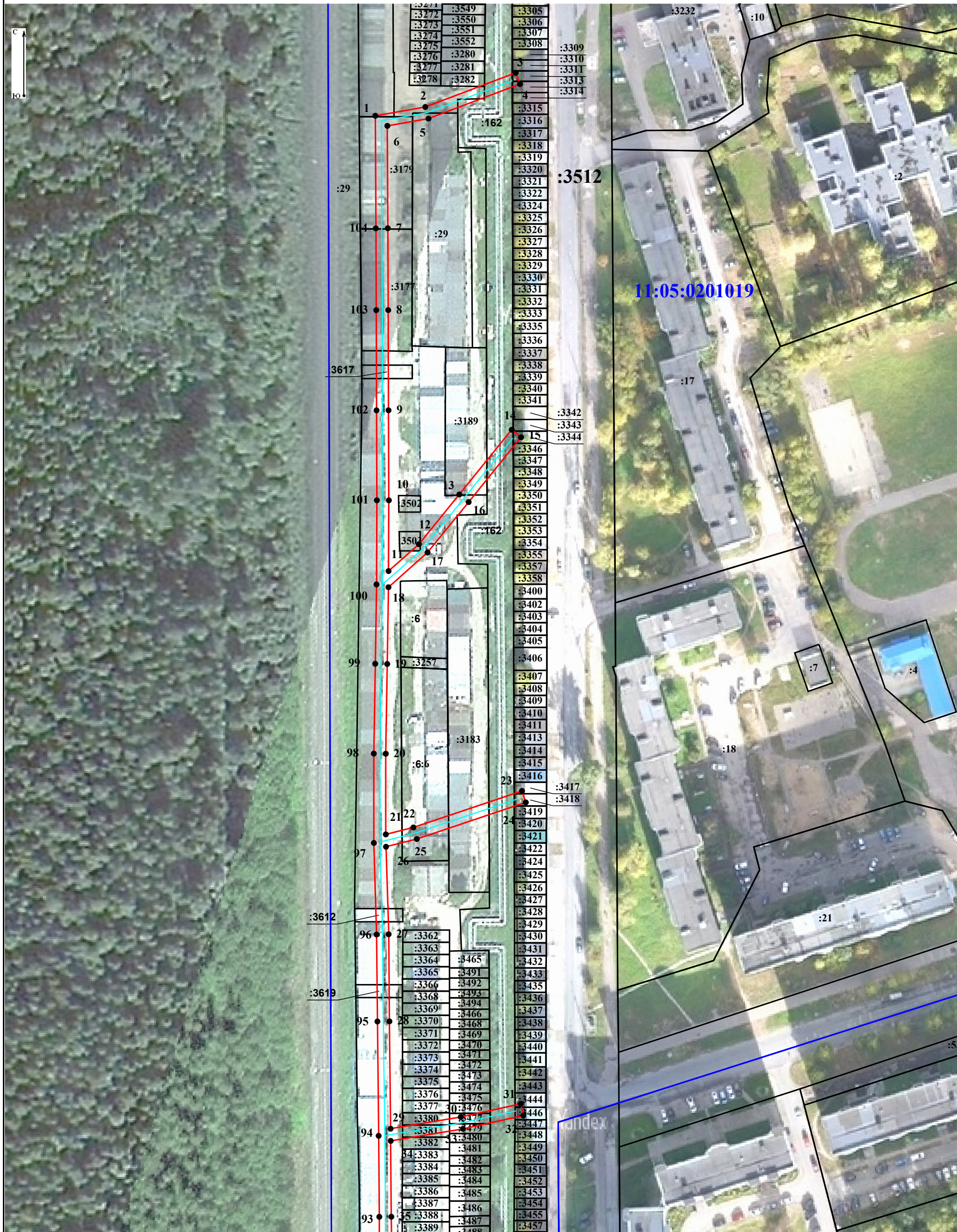

Условные обозначения:

- - граница объекта электросетевого хозяйства;
- - проектные границы публичного сервитута;
- 11:04:0000000 - номер и граница кадастрового квартала;
- :21 - граница и кадастровый номер земельного участка, содержащиеся в ЕГРН;
- :21(1) - обозначение контура многоконтурного земельного участка;
- 1 - обозначение и номер характерной точки проектных границ публичного сервитута.

Масштаб 1:1 200

Схема расположения границ публичного сервитута объекта электросетевого хозяйства:
 ВЛИ-0,4 кВ ф. "ГСК ул.Емвальская, д. 32" КТП №609 г.Сыктывкар,
 расположенного по адресу: Российская Федерация, Республика Коми, г. Сыктывкар

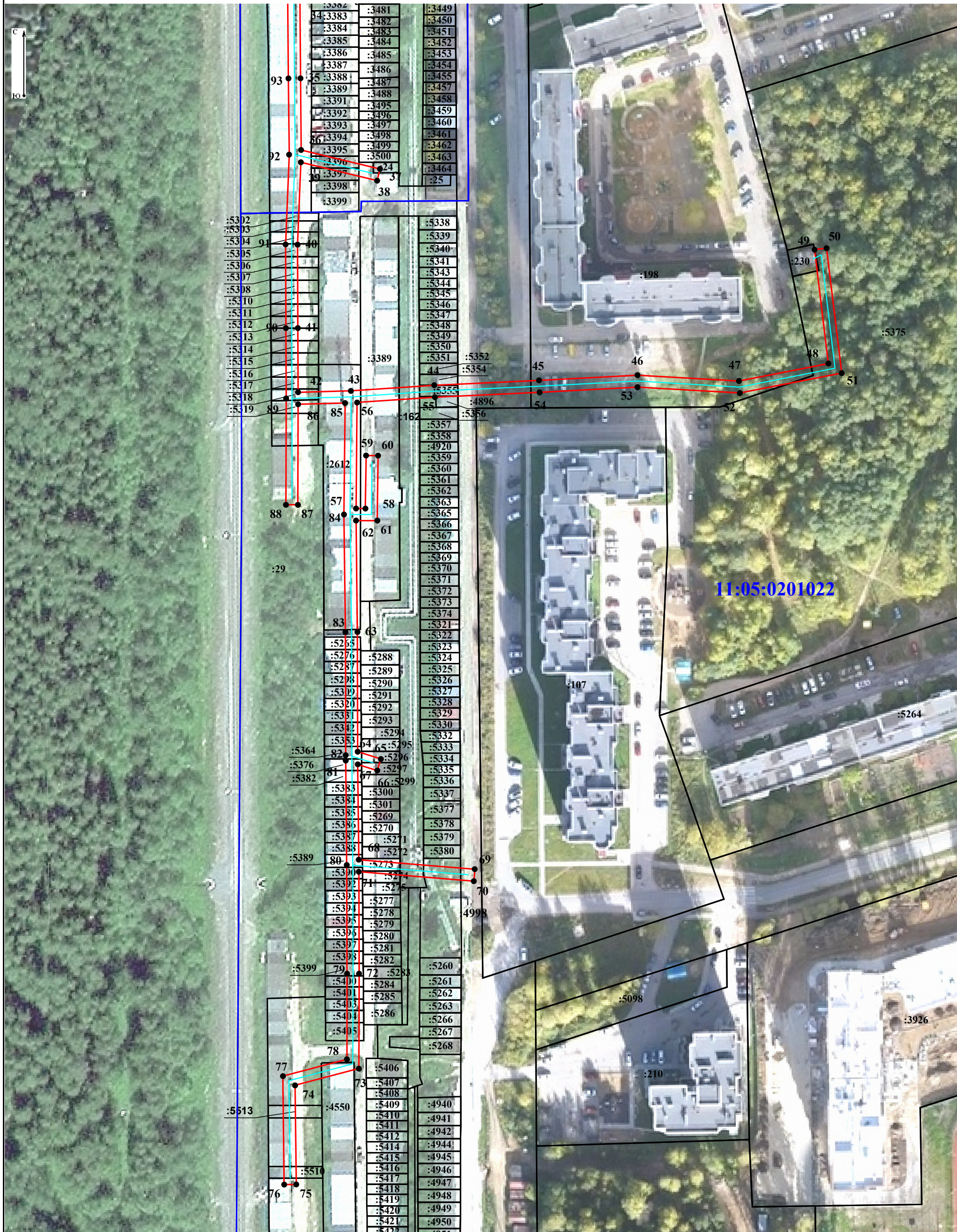

Условные обозначения:

- - граница объекта электросетевого хозяйства;
- - проектные границы публичного сервитута;
- 11:04:0000000 - номер и граница кадастрового квартала;
- :21 - граница и кадастровый номер земельного участка, содержащиеся в ЕГРН;
- :21(1) - обозначение контура многоконтурного земельного участка;
- 1 - обозначение и номер характерной точки проектных границ публичного сервитута.

Масштаб 1:1 200

**Каталог координат границ публичного сервитута
объекта электросетевого хозяйства:
«ВЛИ-0,4 кВ ф. "ГСК ул.Емвальская, д. 32" КТП №609 г.Сыктывкар»**

Площадь публичного сервитута: 5220 кв.м.		
Метод определения координат: Метод спутниковых геодезических измерений (определений)		
Система координат: МСК - 11, зона 4		
Средняя квадратичная погрешность определения координат характерных точек контура (Mt) = 0,10 м		
Обозначение характерных точек границ	Координаты, м	
	X	Y
1	2	3
1	641 996,24	4 437 350,10
2	641 999,15	4 437 366,74
3	642 010,51	4 437 396,86
4	642 006,77	4 437 398,27
5	641 995,27	4 437 367,80
6	641 992,88	4 437 354,11
7	641 958,81	4 437 354,26
8	641 931,59	4 437 354,40
9	641 898,27	4 437 354,49
10	641 868,32	4 437 354,61
11	641 844,79	4 437 354,50
12	641 853,74	4 437 364,60
13	641 870,27	4 437 378,07
14	641 891,80	4 437 395,51
15	641 889,28	4 437 398,62
16	641 867,75	4 437 381,18
17	641 850,96	4 437 367,49
18	641 839,41	4 437 354,47
19	641 813,89	4 437 354,07
20	641 784,04	4 437 353,59
21	641 757,20	4 437 353,60
22	641 759,51	4 437 362,78
23	641 771,63	4 437 398,92
24	641 767,84	4 437 400,19
25	641 755,67	4 437 363,90
26	641 753,09	4 437 353,65
27	641 723,98	4 437 354,53
28	641 695,01	4 437 354,79
29	641 659,31	4 437 355,19
30	641 663,18	4 437 378,52
31	641 667,58	4 437 398,53
32	641 663,68	4 437 399,39
33	641 659,25	4 437 379,28
34	641 655,26	4 437 355,23
35	641 630,03	4 437 355,42
36	641 606,18	4 437 355,63
37	641 599,86	4 437 381,88
38	641 595,97	4 437 380,94
39	641 602,09	4 437 355,54
40	641 574,70	4 437 354,46
41	641 546,94	4 437 354,55

42	641 525,60	4 437 354,64
43	641 526,04	4 437 372,20
44	641 527,95	4 437 399,96
45	641 529,56	4 437 434,85
46	641 531,29	4 437 467,63
47	641 529,34	4 437 501,41
48	641 535,17	4 437 531,20
49	641 573,03	4 437 526,59
50	641 573,51	4 437 530,56
51	641 531,96	4 437 535,62
52	641 525,32	4 437 501,69
53	641 527,28	4 437 467,62
54	641 525,57	4 437 435,05
55	641 523,95	4 437 400,19
56	641 522,18	4 437 374,28
57	641 486,92	4 437 373,92
58	641 486,91	4 437 377,05
59	641 504,56	4 437 377,26
60	641 504,51	4 437 381,26
61	641 482,89	4 437 381,00
62	641 482,92	4 437 373,93
63	641 445,84	4 437 374,39
64	641 406,03	4 437 374,47
65	641 403,60	4 437 382,21
66	641 399,79	4 437 381,01
67	641 401,83	4 437 374,50
68	641 370,12	4 437 374,81
69	641 366,97	4 437 413,46
70	641 362,98	4 437 413,13
71	641 366,10	4 437 374,84
72	641 332,21	4 437 374,93
73	641 300,63	4 437 374,87
74	641 295,04	4 437 353,63
75	641 262,10	4 437 354,01
76	641 262,05	4 437 350,01
77	641 298,12	4 437 349,59
78	641 303,72	4 437 370,88
79	641 332,21	4 437 370,93
80	641 368,34	4 437 370,83
81	641 403,09	4 437 370,49
82	641 404,87	4 437 370,48
83	641 445,82	4 437 370,39
84	641 484,93	4 437 369,90
85	641 521,99	4 437 370,27
86	641 521,60	4 437 354,64
87	641 488,15	4 437 354,58
88	641 488,16	4 437 350,58
89	641 523,53	4 437 350,65
90	641 546,93	4 437 350,55
91	641 574,77	4 437 350,46
92	641 604,64	4 437 351,64
93	641 630,00	4 437 351,42
94	641 656,93	4 437 351,21

95	641 694,97	4 437 350,80
96	641 723,90	4 437 350,53
97	641 754,36	4 437 349,61
98	641 784,08	4 437 349,59
99	641 813,95	4 437 350,07
100	641 840,34	4 437 350,49
101	641 868,33	4 437 350,61
102	641 898,26	4 437 350,49
103	641 931,57	4 437 350,40
104	641 958,79	4 437 350,26
1	641 996,24	4 437 350,10